

MAPPELARI
E. 29 1986 488



MINISTERO DELLE FINANZE
DIREZIONE GENERALE DEL CATASTO E DEI SERVIZI TECNICI ERARIALI
NUOVO CATASTO EDILIZIO URBANO
(D. DECRETU-L. 10 APRILE 1986, N. 489)

Lire
150

Planimetria dell'immobile situato nel Comune di **VECCHIANO** Via **MAGAGNA**
Ditta **ISTITUTO AUTONOMO PER LE CASE POPOLARI DELLA PROVINCIA DI PISA PER L'EDIFICIO - COMUNE DI VECCHIANO PER L'AREA**
Allegata alla dichiarazione presentata all'Ufficio Tecnico Erariale di **PISA**

Catasto dei Fabbricati - Situazione al 09/11/2011 - Comune di VECCHIANO (702) - Foglio 29 Particella 2063 - Sublotto 24
PROPRIETA' ESCLUSIVA
PROPRIETA' A COMUNE

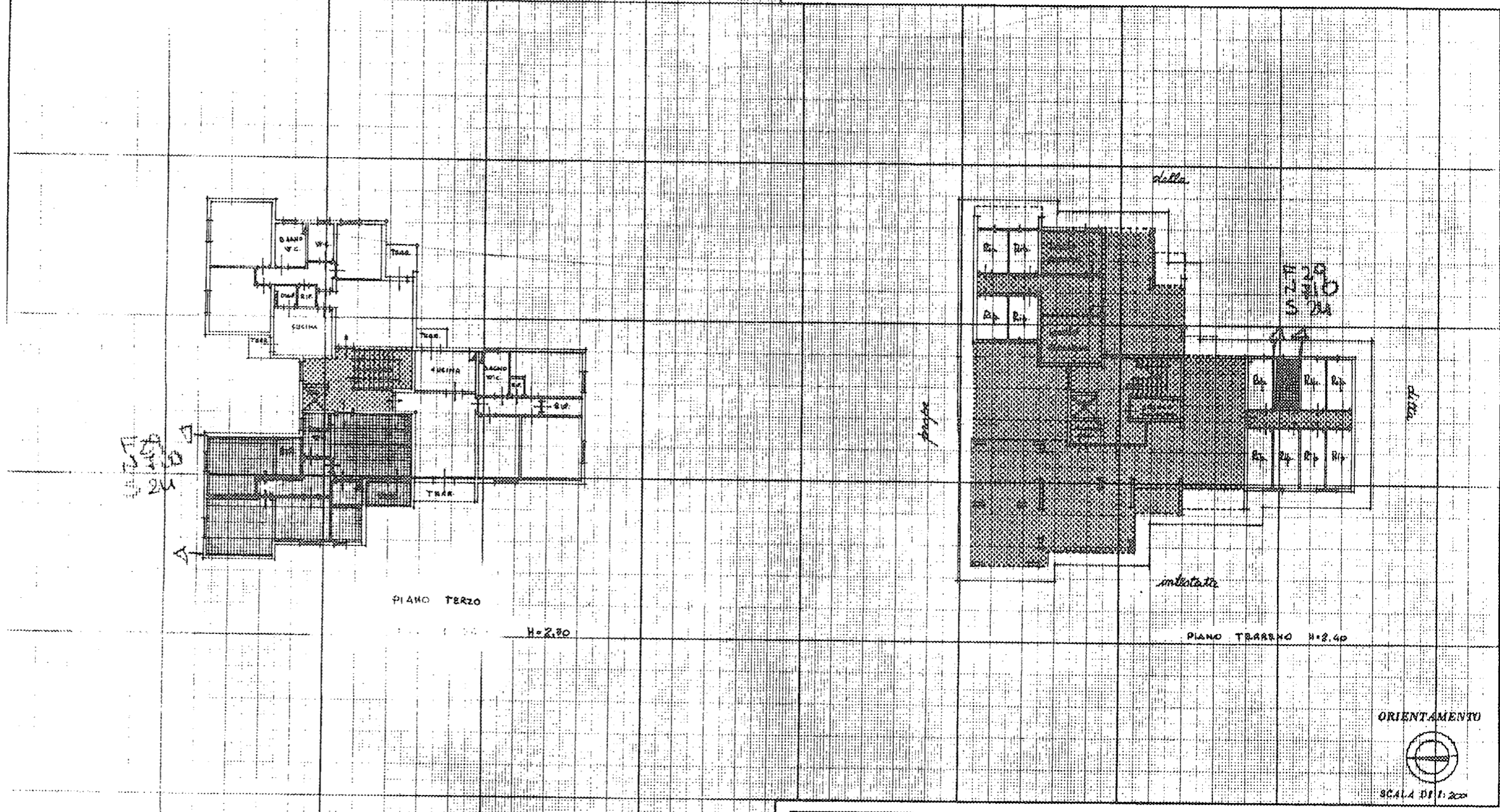

ORIENTAMENTO



SCALA DI 1:200

SPAZIO RISERVATO PER LE ANNOTAZIONI D'UFFICIO

DATA	29
PROT. N°	710
	24

Completato dal **Geom. CARLO MARCHI**
(Titolo, numero e cognome del tecnico)

Associato all'Ufficio di **l.a.c.p.**
della Provincia di **PISA**

DATA **15.09.1986**
Firma: *Carlo Marchi*